delimitazione ambito"S1"

S.U.L.: S.U.L. 1 + S.U.L. 2 = 470 mq

Planimetria piano terreno ambito"S1"
scala 1/250

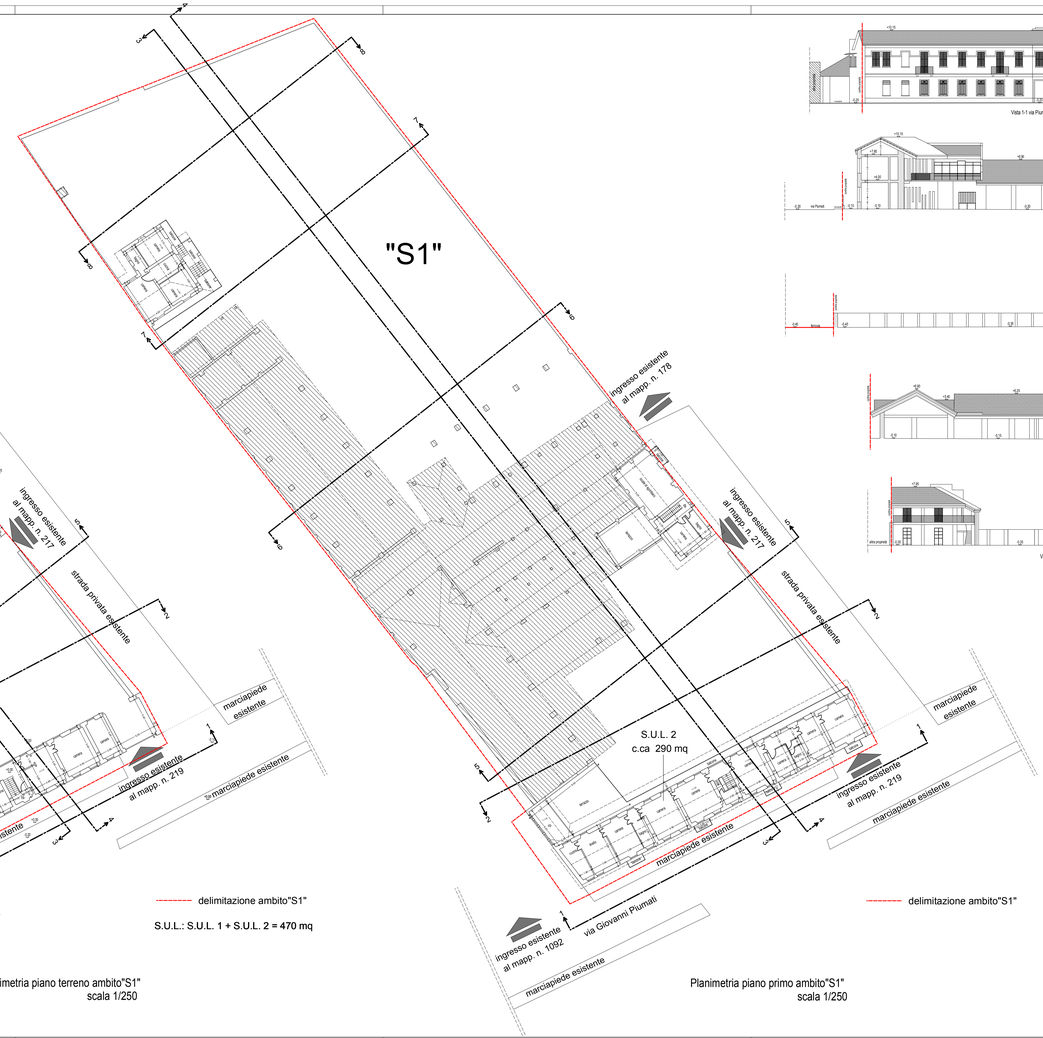

delimitazione ambito"S1"

Planimetria piano primo ambito"S1"
scala 1/250

Tav. N° 01	DALLO STUDIO DI INGEGNERIA ARCHITETTURA GEOGNOSTICA " VIGANO' & LOVIZOLO " SEDE: BRA - Via F.lli Carando, 22 - Telefono 0172/412401 studi esterni: Torino-Moncalieri Tel. 011/641163 - Albenga Tel. 0182/51373		progetto
	comune di BRA	provincia di CUNEO	progetto di coordinamento urbanistico degli interventi
disegnatore sri	committente ING. SEBASTIANO FIANDINO	realizzazione	scala 1/250
data contr.	oggetto RILIEVO SOTTO-AMBITO S1		foglio n°
aggiornamento tav. n° del.			mappale n°
	progettista DOTT. ARCH. G.F. LOVIZOLO	note	topografo
	dall.		rilevatore
	progettista statica c.a		data rilievo
	dall. statica c.a		rif. lucido
			rif. pratica

questo elaborato e' di proprieta' dello studio ed e' protetto a termini di legge

H/L = 594 / 1470 (0.87m²)

Alipian 2012